

PROJETO BÁSICO

DETALHAMENTO DOS TRECHOS PARA CALÇAMENTO

PREFEITURA MUNICIPAL DE ESTIVA/MG



Trecho 01 - Entrada do Bairro Taperas

Coordenadas: 22°28'05.35"S 46°00'35.15"O

Extensão do Calçamento: 200,00m

Largura da via: 6,60m

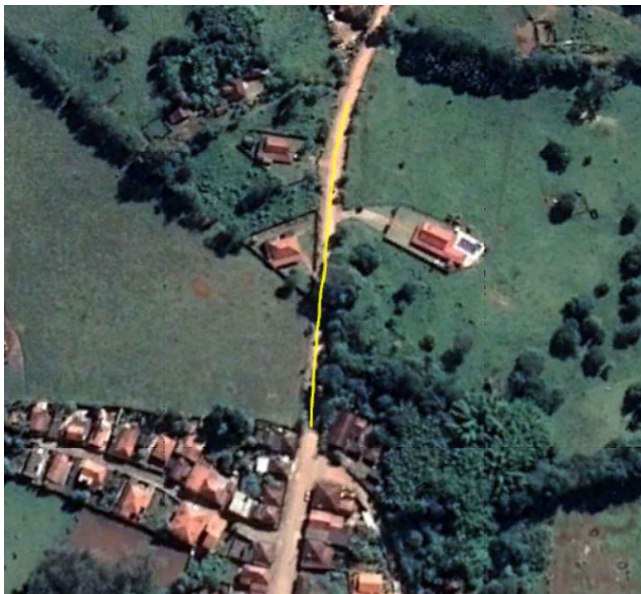
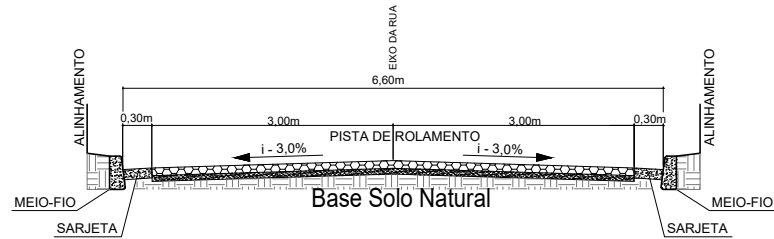

Trecho 02 - Saída do Bairro Boa Vista

Coordenadas: 22°29'26.49"S 45°59'45.65"O

Extensão do Calçamento: 150,00m

Largura da via: 7,50m reduzindo para 7,00m ao longo de 30,0m

(Vide detalhamento da largura)

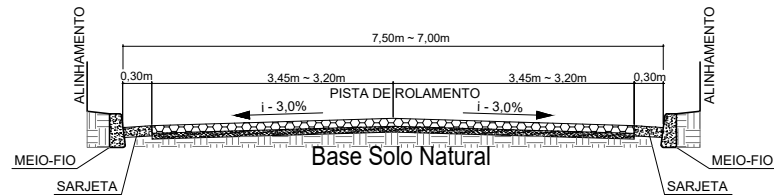

Trecho 03 - Entrada do Bairro Boa Vista

Coordenadas: 22°29'30.80"S 45°59'46.85"O

Extensão do Calçamento: 60,00m

Largura da via: 7,00m

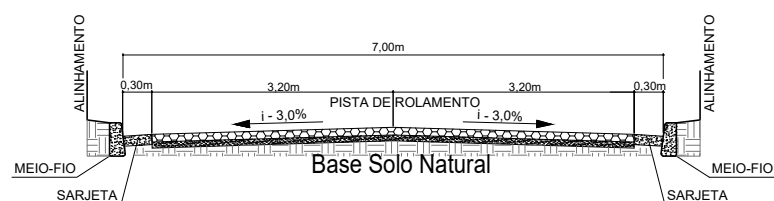



Trecho 04 - Curva do Bairro Boa Vista
 Coordenadas: 22°29'41.64"S 46°00'23.11"O
 Extensão do Calçamento: 130,00m
 Largura da via: 7,00m

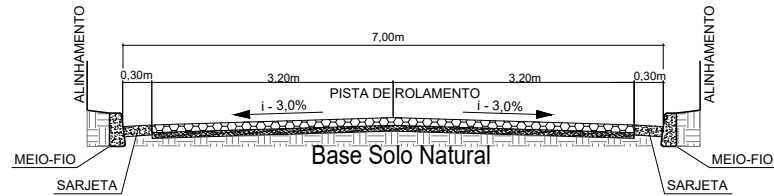

Trecho 05 - Entrada do Bairro Ribeirão das Pedras
 Coordenadas: 22°26'31.48"S 45°59'25.85"O
 Extensão do Calçamento: 100,00m
 Largura da via: 6,60m

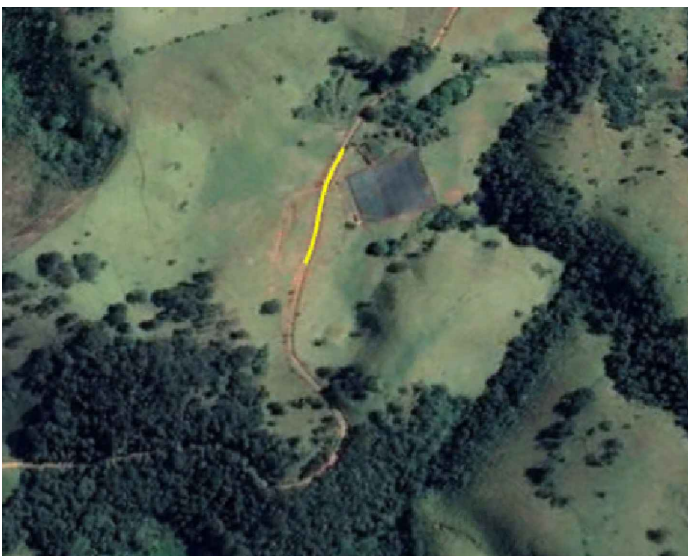
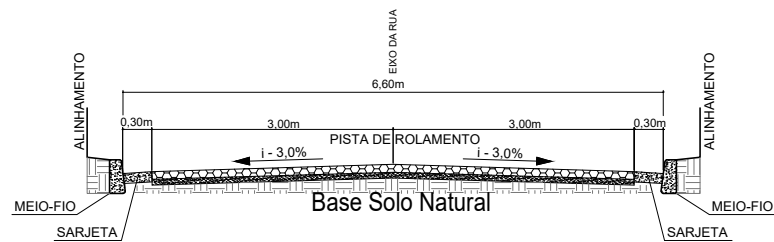

Trecho 06 - Estiva a Pantano 2
 Coordenadas: 22°24'10.00"S 46°00'16.84"O
 Extensão do Calçamento: 200,00m
 Largura da via: 6,00m

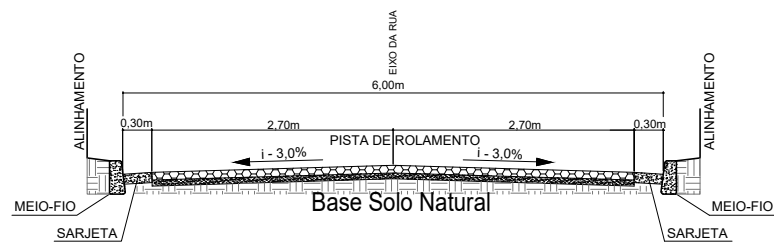

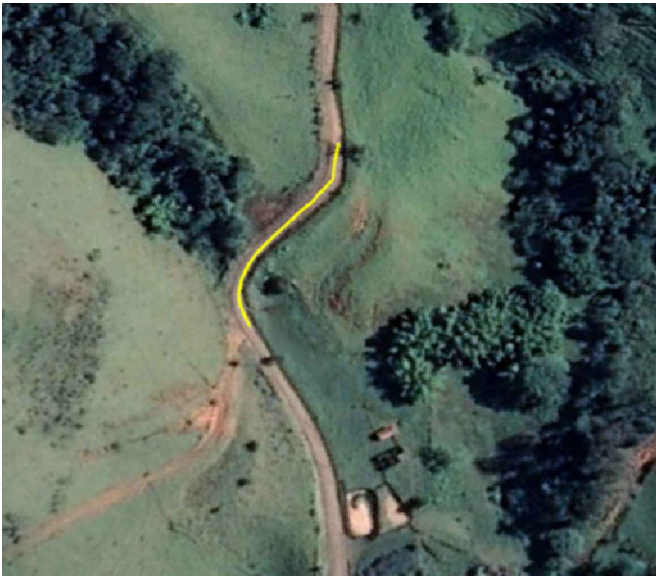

Trecho 07 - Estiva a Pantano 1
 Coordenadas: 22°25'04.72"S 46°01'00.39"O
 Extensão do Calçamento: 150,00m
 Largura da via: 7,00m

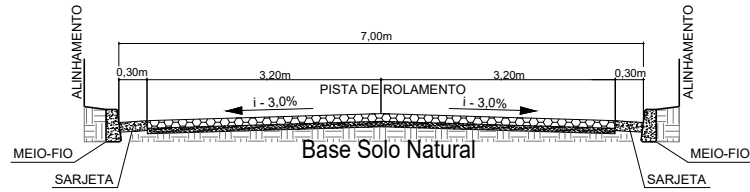

Trecho 08 - UBS Grotinha
 Coordenadas: 22°30'01.30"S 46°02'59.82"O
 Extensão do Calçamento: 50,00m
 Largura da via: 7,00m

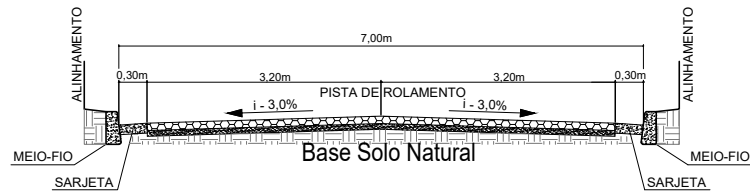

Trecho 09 - Bairro Pantano dos Teodoros ESV 070
 Coordenadas: 22°27'02.02"S 46°03'49.20"O
 Extensão do Calçamento: 200,00m
 Largura da via: 7,00m

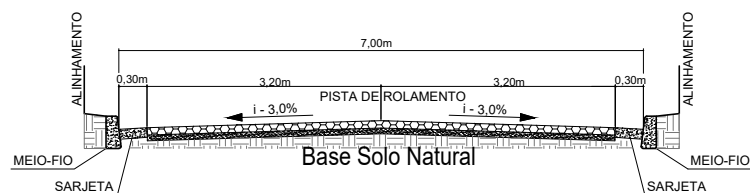



Trecho 10 - Bairro Fazenda Velha ESV 188
 Coordenadas: 22°25'33.79"S 46°04'41.32"O
 Extensão do Calçamento: 150,00m
 Largura da via: 6,60m

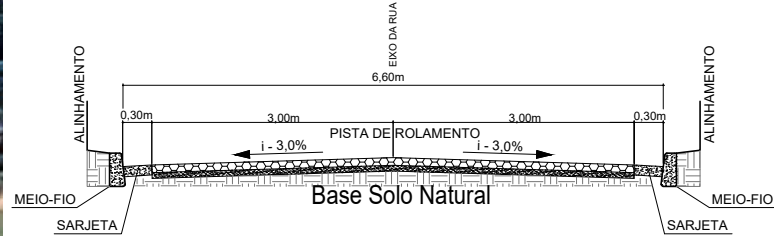

Trecho 11 - Pantano dos Rosas a Pouso Alegre
 Coordenadas: 22°22'36.19"S 46°01'35.64"O
 Extensão do Calçamento: 370,00m
 Largura da via: 6,60m

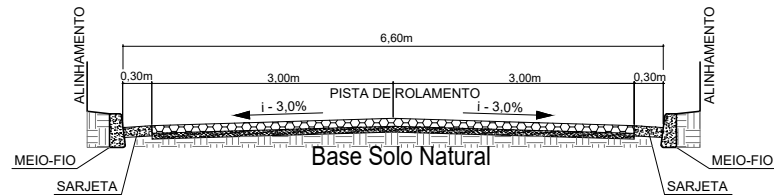

Trecho 12 - Bairro Córrego dos Mulatos
 Coordenadas: 22°25'33.46"S 45°58'48.69"O
 Extensão do Calçamento: 45,00m
 Largura da via: 7,00m reduzindo para 6,00m em alguns trechos
 (Vide detalhamento do local)

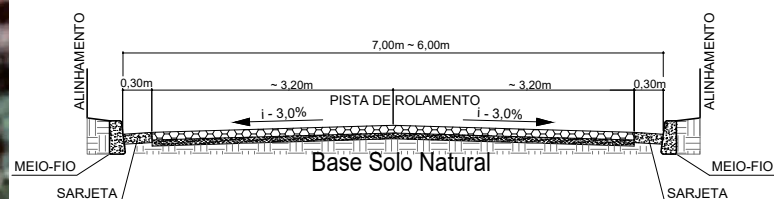



Trecho 13 - Rua Cristóvam Chiaradia
 Coordenadas: 22°27'42.98"S 46°01'21.12"O
 Extensão do Calçamento: 250,00m
 Largura da via: 7,50m

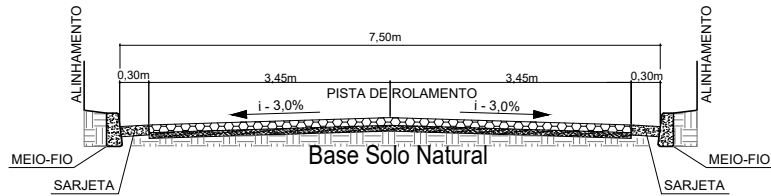

Trecho 14 - Rua Padre Antônio Pascoal
 Coordenadas: 22°27'53.81"S 46°01'14.79"O
 Extensão do Calçamento: 160,00m
 Largura da via: 7,60m
 Via com sarjetas de 40cm de largura

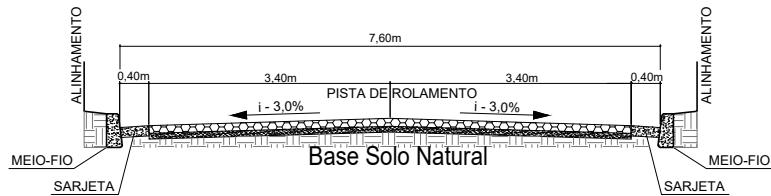

Trecho 15 - Rua José dos Santos Moreira
 Coordenadas: 22°27'37.00"S 46°01'16.28"O
 Extensão do Calçamento: 96,00m
 Largura da via: 7,70m

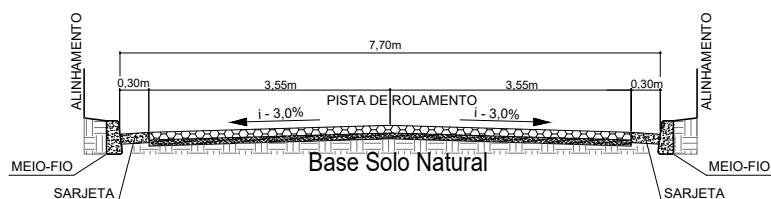



Trecho 16 - Avenida Pedro Pereira Borges
Coordenadas: 22°28'02.84"S 46°00'55.50"O
Extensão do Calçamento: 60,00m
Largura da via: 7,00m

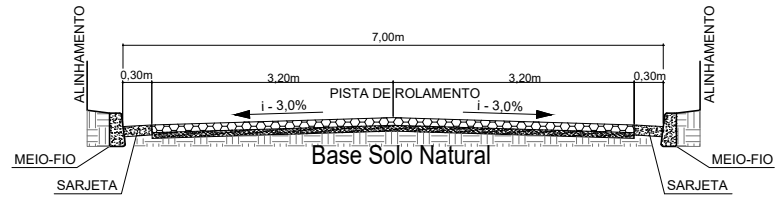

Joaquim Francisco Pereira
Engenheiro Civil
CREA 40.914/D-MG

Monique Angélica Lisboa
Secretária de Obras
CREA 199.456/D-MG