

DETALHES ESTRUTURAIS

SEM ESCALA

DETALHE PILARES

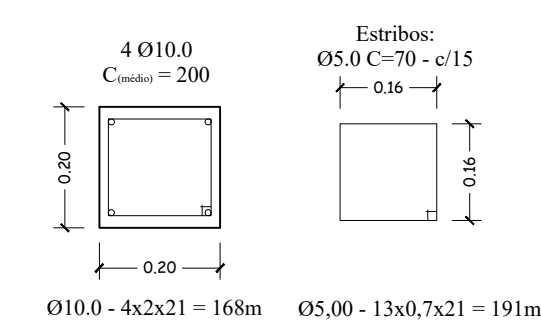

QUADRO DE AÇO PILARES E BALDRAME					
Ítem	Aço	Diâmetro (mm)	Comp. total (m)	kg / m	Peso + 5% (kg)
01	CA60	5.0	307,00	0,16	51,60
02	CA50	10.0	254,40	0,63	168,30
TOTAL					219,90

DETALHE BLOCOS DE FUNDAÇÃO

Brocas: 2Ø20 - medidas em cm

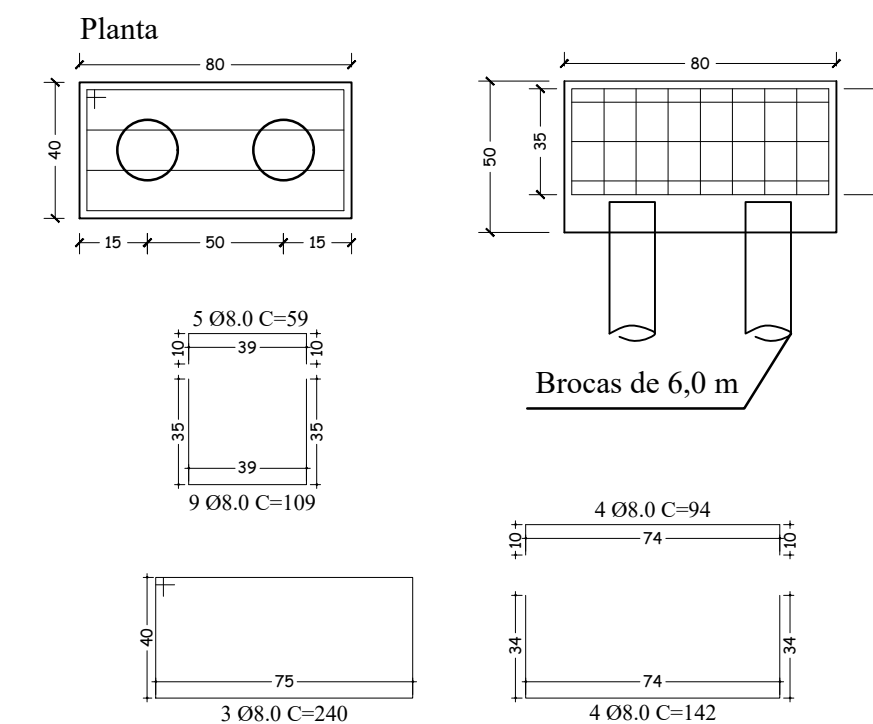

PREFEITO MUNICIPAL
Agência de Oliveira

PREFEITURA MUNICIPAL DE ESTIVA

FOLHA
04/04

OBRA: REFORMA E COBERTURA DE QUADRA POLIESPORTIVA

LOCAL: Rua Cacilda Oliveira Rosa, Nº 01

BAIRRO: PANTANO DOS ROSAS

CIDADE: ESTIVA - MG

ASSINATURAS

Eng. Monique Angélica Lisboa
CREA : 199.456/D-MG

RT: Eng. Joaquim Francisco Pereira
CREA : 40.914/D

[illegible]

Projeto Estrutural

Muro e Fundações

Prancha de Detalhes

ÁREAS

CONSTRUÇÃO: 779,00m²

DATA:	10/07/2020
-------	------------